

STATO ATTUALE: digitalizzazione elaborato as built "ATTRAVERSAMENTO TORRENTE SALSETTO"

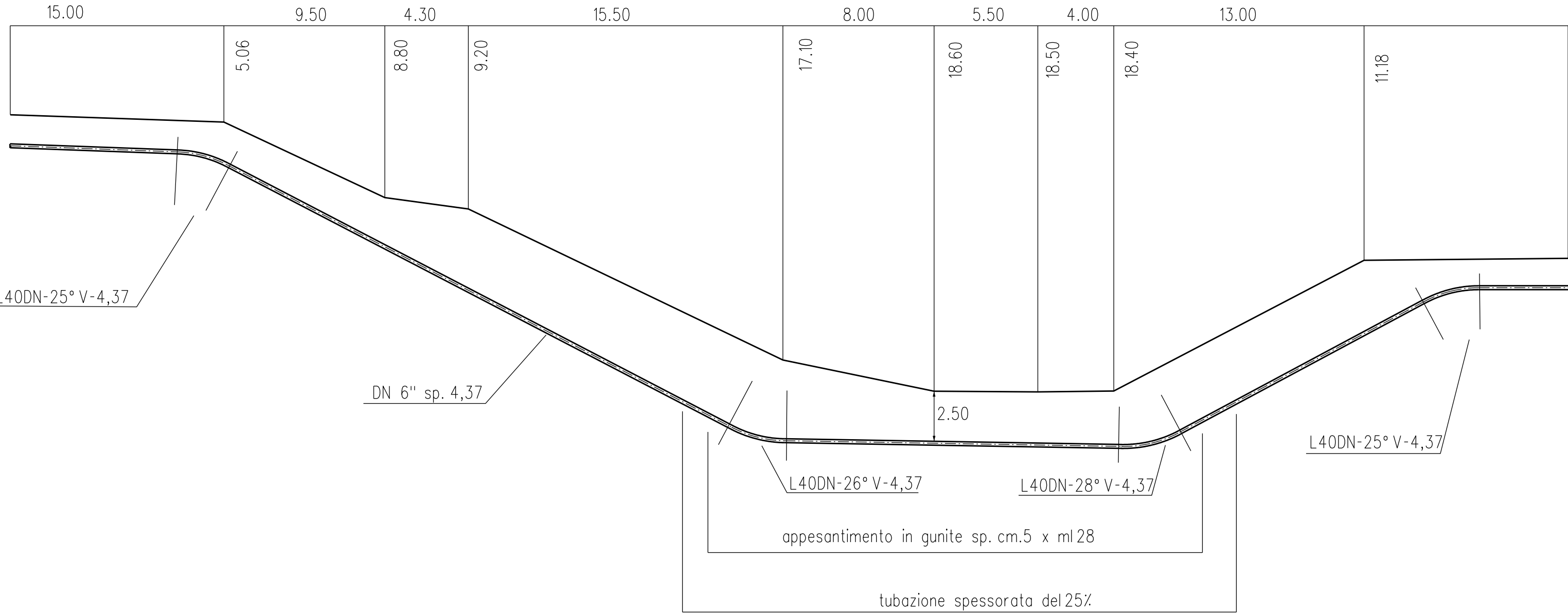

SEZIONE A – B scala 1:200

STATO DI PROGETTO: "ATTRAVERSAMENTO TORRENTE SALSETTO - RIMOZIONE TOTALE"

Rimozioni

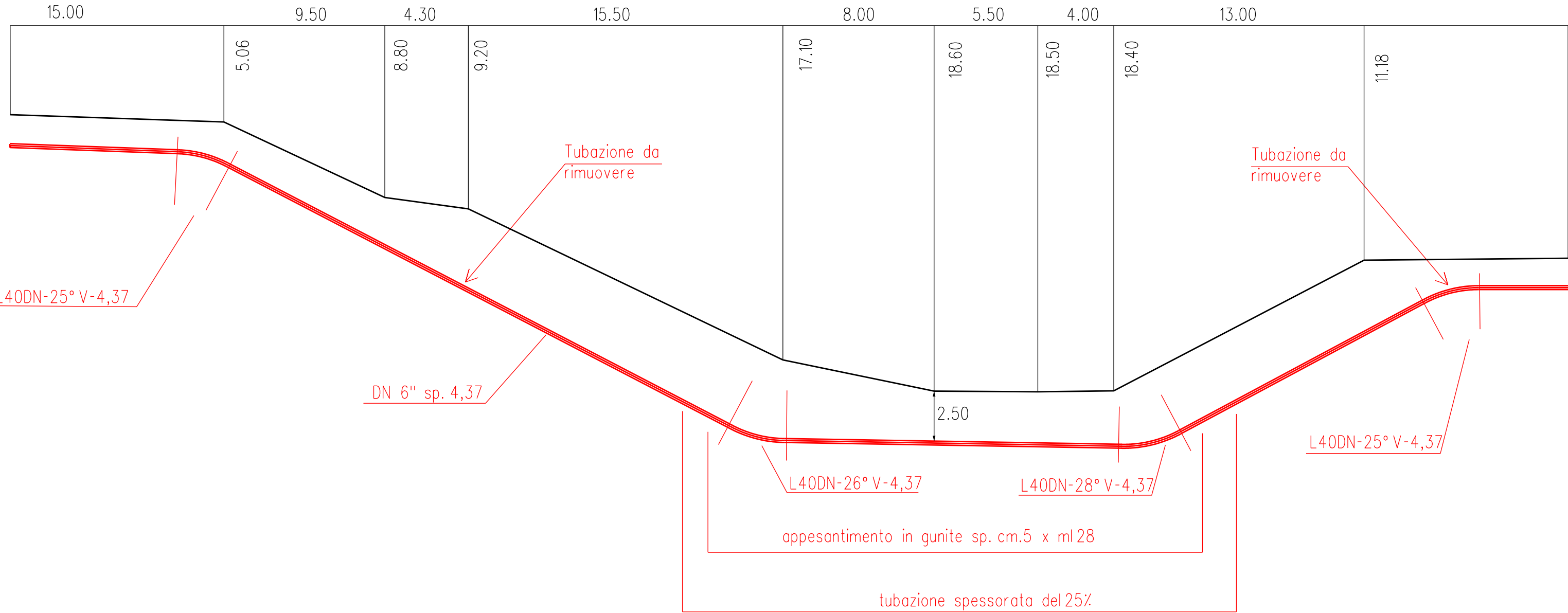

SEZIONE A – B scala 1:200

DISegni DI RIFERIMENTO	N.
PLANIMETRIA CATASTALE CON AREA OCCUPAZIONE LAVORI	LB-15E-82800
ATTRAVERSAMENTO TORRENTE SALSETTO	60424/3

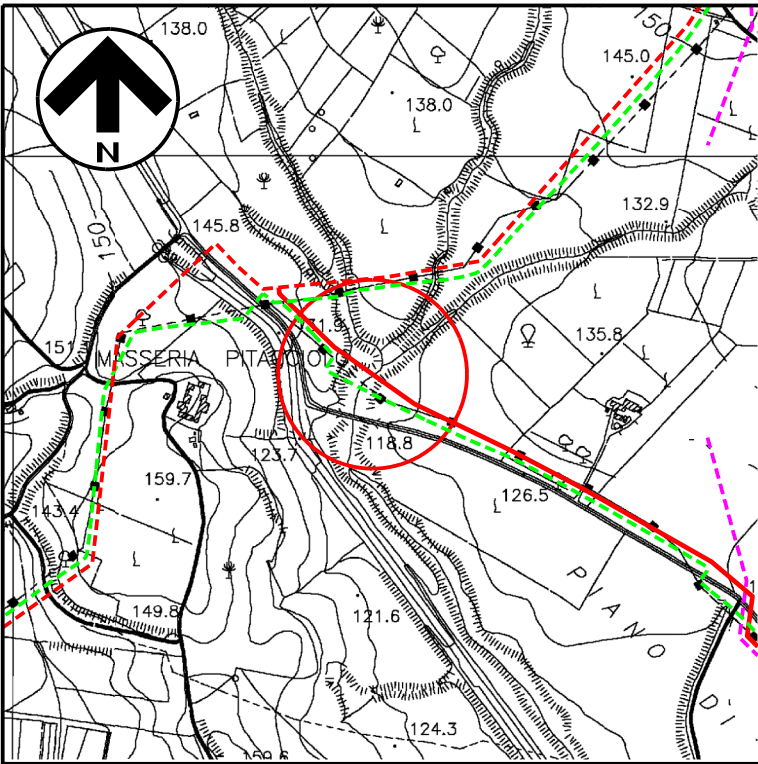

COROGRAFIA 1:10000  
CTR 636070

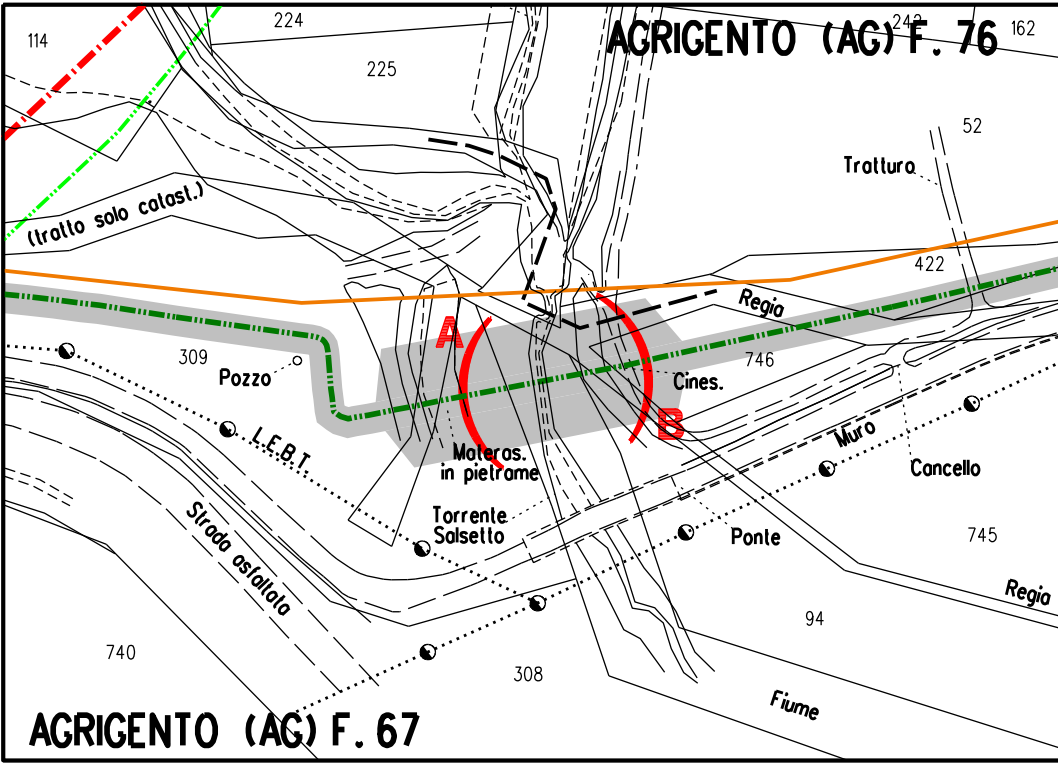

STRALCIO PLANIMETRICO 1:2000  
COMUNE DI AGRIGENTO (AG): F.67 - F.76

1	Gen. 2025	Aggiornamento AU 327 per prescrizioni VIA	F.Guidi	G.Santi	F.Mattei									
0	Ago. 2023	Emissione per Autorizzazione Unica	D.Zunino	G.Santi	F.Mattei									
INDICE	DATA	R E V I S I O N I		DISEGN.	CONTR.	APPROV.								
Proprietario			Progettista 	COMM. SNAM NQ/R20133/R-L08 COD. TECNICO 9114240										
				Fg. 1 di 1										
DISMISSIONE DIRAMAZIONE PER AGRIGENTO DN 150 (6'') MOP 24 bar				Dis. SNAM n.: AT-C-92573 Dis. SAIPEM n.: LC-C-82573										
				Comm. Saipem 023113-105										
				Scala 1:200										
Attraversamento: Torrente Salsetto				INDICE										
				<table><tr><td>Ø</td><td>1</td><td></td><td></td><td></td><td></td></tr><tr><td></td><td></td><td></td><td></td><td></td><td></td></tr></table>			Ø	1						
Ø	1													